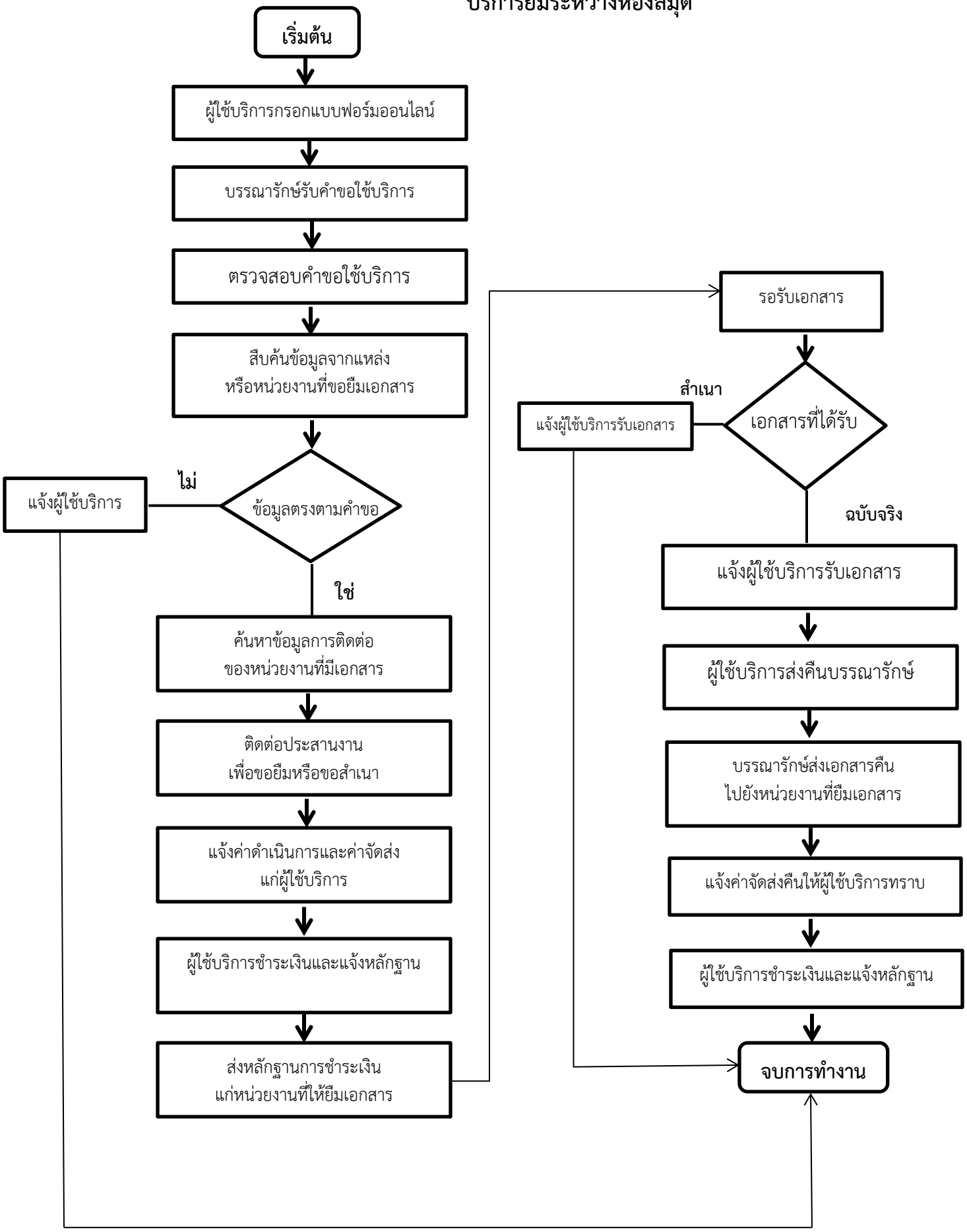# บริการยืมระหว่างห้องสมุด